RADA GMINY LUBSZA
49-313 Lubsza, ul. Brzeska 16
tel. (077) 411 86 30, 411 86 29

**Uchwała Nr XXXVI/241/2009**
**Rady Gminy Lubsza**
**z dnia 18.06.2009r.**

w sprawie wyrażenia zgody na zawarcie w drodze bezprzetargowej kolejnych umów dzierżawy, nieruchomości przeznaczonych do wykorzystania na cele rolnicze, na ogrody przydomowe, stanowiących własność gminy.

Na podstawie art. 18 ust. 2 pkt. 9 lit. a ustawy z dnia 8 marca 1990r. o samorządzie gminnym /tekst jednolity Dz. U. z 2001r. Nr 142 poz. 1591, zmiana: Dz. U. z 2002r. Nr 23 poz. 220; Nr 62 poz. 558; Nr 113 poz. 984; Nr 214 poz. 1806; Nr 153 poz. 1271; Dz. U. z 2003r. Nr 80 poz. 717; Nr 162 poz. 1568; z 2004r. Nr 102 poz. 1055; Nr 116 poz. 1203; Nr 167 poz. 1759; z 2005r. Nr 172 poz. 1441; Nr 175 poz. 1457; Dz. U. z 2006r. Nr 17 poz. 128; Nr 181 poz. 1337; z 2007r. Nr 48 poz. 327; Nr 138 poz. 974 Nr 173,poz. 1218; Dz. U. z 2008 nr 180 poz.1111; Nr 223 poz. 1458; Dz. U. z 2009r. Nr 52 poz. 420/, art. 13 ust. 1; art. 37 ust. 1 i ust. 4 ustawy o gospodarce nieruchomościami /tekst jednolity z 2004r. Dz. U. Nr 261 poz. 2603; zmiana: Dz. U. z 2004r. Nr 281 poz. 2782; z 2005r. Dz. U. Nr 130 poz. 1087; Nr 169 poz. 1420; Nr 175 poz. 1459; Dz. U. z 2006r. Nr 64 poz. 456; Nr 104 poz. 708; Nr 220 poz. 1600 oraz poz. 1601 Dz. U. z 2007r. Nr 173 poz. 1218; Dz. U. z 2008r. Nr 59 poz. 369; Nr 220 poz. 1412; Dz. U. z 2009 Nr 19 poz. 100; Nr 42 poz. 335 oraz poz. 340/

Rada Gminy Lubsza uchwala co następuje:

§ 1

Wyraża się zgodę na zawarcie w trybie bezprzetargowym kolejnych umów dzierżawy dla niżej wymienionych nieruchomości, na czas określony, przeznaczonych do wykorzystania na cele rolnicze, na ogrody przydomowe:

- Czepielowice: działka nr 607, ark. m. 3, w części o powierzchni 0,5500 ha, zaznaczoną w załączniku graficznym nr 1 do niniejszej uchwały,
- Kościerzyce: działka nr 337/4, ark. m. 7, o powierzchni 0,0500 ha,
- Lubsza: działka nr 408/1, ark. m. 9, o powierzchni 0,3900 ha,
- Lubsza: działka nr 676, ark. m. 9, w części o powierzchni 0,4600 ha, zaznaczoną w załączniku graficznym nr 2 do niniejszej uchwały,
- Lubsza: działka nr 30, ark. m. 8, w części o powierzchni 0,7100 ha, zaznaczoną w załączniku graficznym nr 3 do niniejszej uchwały,
- Mąkoszyce: działka nr 113/2, ark. m. 1, o powierzchni 0,0700 ha,
- Nowe Kolnie: działka nr 19/4, ark. m. 1, o powierzchni 0,1300 ha,
- Pisarzowice: działka nr 135/19, ark. m. 4 w części o powierzchni 0,0172 ha, zaznaczoną w załączniku graficznym nr 4 do niniejszej uchwały,
- Szydłowice: działka nr 330, ark. m. 2, w części o powierzchni 1,2900 ha, zaznaczoną w załączniku graficznym nr 5 do niniejszej uchwały.

§ 2

Wykonanie uchwały powierza się Wójtowi Gminy Lubsza.

§ 3

Uchwała wchodzi w życie z dniem podjęcia.

PRZEWODNICZĄCY
RADY GMINY LUBSZA

*mgr inż. Dariusz Bandrowski*

RADA GMINY LUBSZA
49-313 Lubsza, ul. Brzeska 16
tel. (077) 411 86 30, 411 86 29

Załącznik nr 1 do
Uchwały XXXVI/241/2009
Rady Gminy Lubsza
z dnia 18.06.2009r.

PRZEWODNICZĄCY
RADY GMINY LUBSZA
mgr inż. Dariusz Bandrowski

Arkusz I

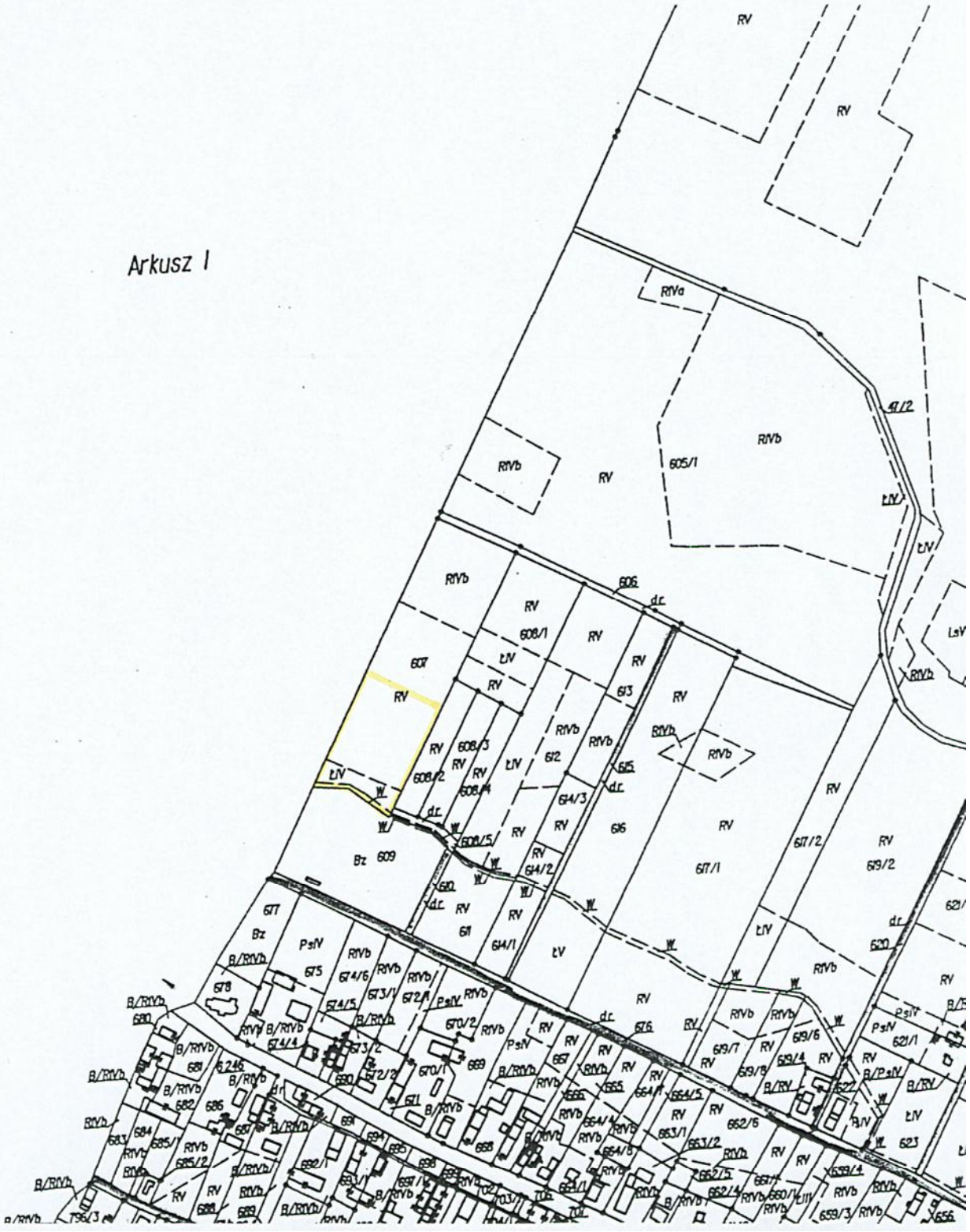

RADA GMINY LUBSZA
49-313 Lubsza, ul. Brzeska 16
tel. (077) 411 86 30, 411 86 29

PRZEWODNICZĄCY
RADY GMINY LUBSZA
mgr inż. Dariusz Bandrowski

**Załącznik nr 2 do**
**Uchwały XXXVI/241/2009**
**Rady Gminy Lubsza**
**z dnia 18.06.2009r.**

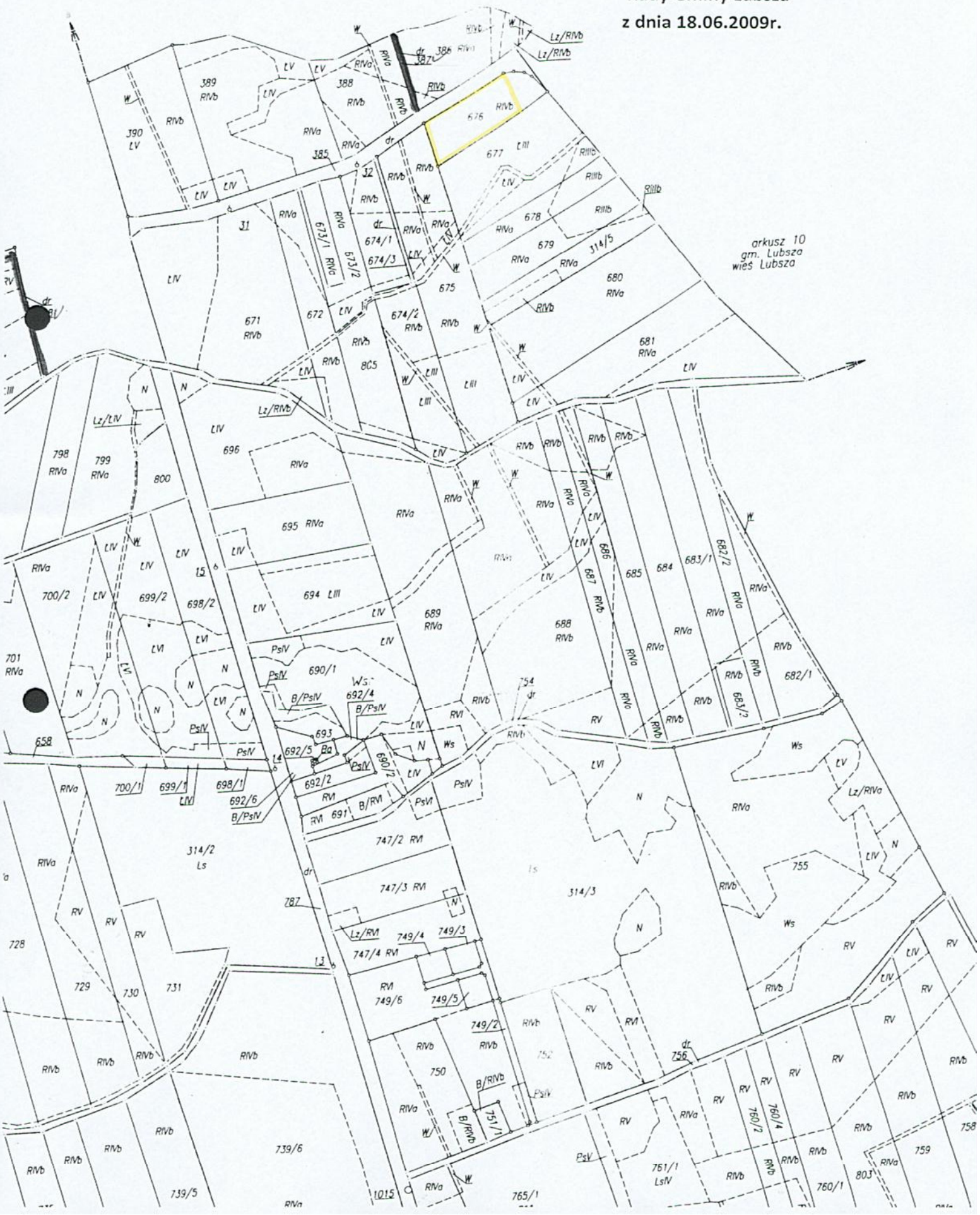

RADA GMINY LUBSZA
49-313 Lubsza, ul. Brzeska 16
tel. (077) 411 86 30, 411 86 29

PRZEWODNICZĄCY
RADY GMINY LUBSZA
mgr inż. Dariusz Bandrowski

**Załącznik nr 3 do**
**Uchwały XXXVI/241/2009**
**Rady Gminy Lubsza**
**z dnia 18.06.2009r.**

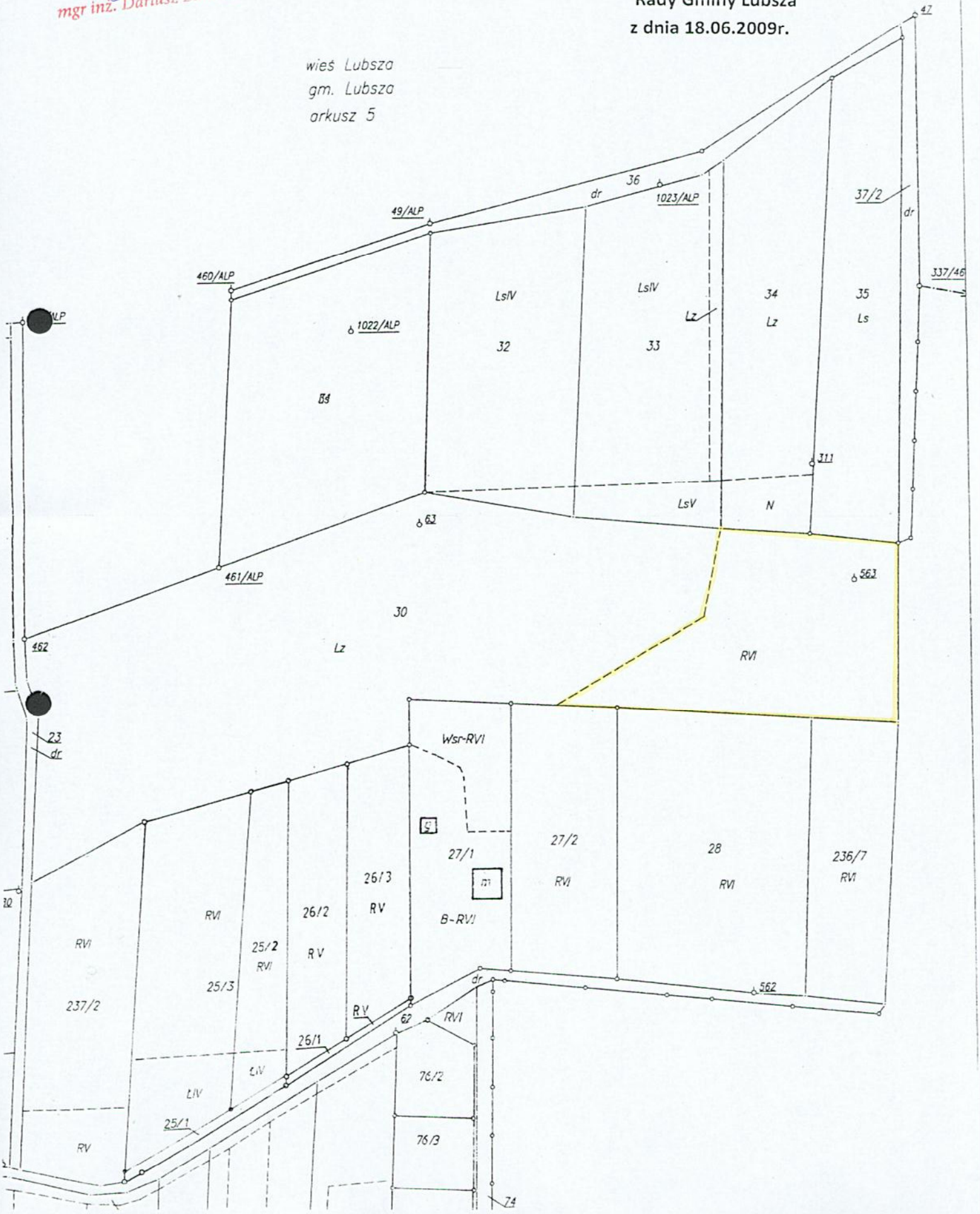

RADA GMINY LUBSZA
49-313 Lubsza, ul. Brzeska 16
tel. (077) 411 86 30, 411 86 29

PRZEWODNICZĄCY
RADY GMINY LUBSZA
mgr inż. Dariusz Bandrowski

**Załącznik nr 4 do**
**Uchwały XXXVI/241/2009**
**Rady Gminy Lubsza**
**z dnia 18.06.2009r.**

wieś Pisarzowice
arkusz 5

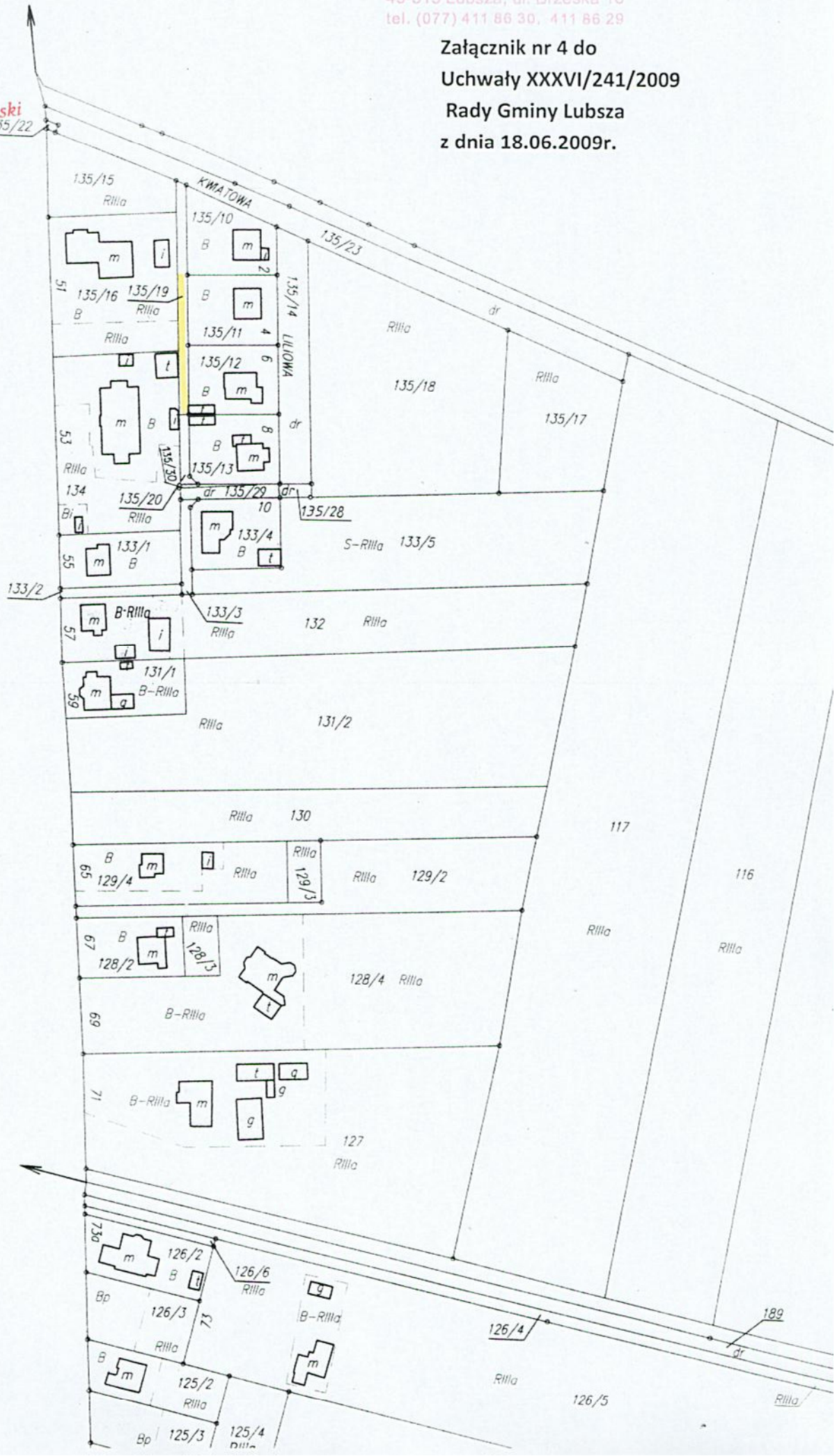

RADA GMINY LUBSZA
49-313 Lubsza, ul. Brzeska 16
tel. (077) 411 86 30, 411 86 29

PRZEWODNICZĄCY
RADY GMINY LUBSZA

*mgr inż. Dariusz Bandrowski*
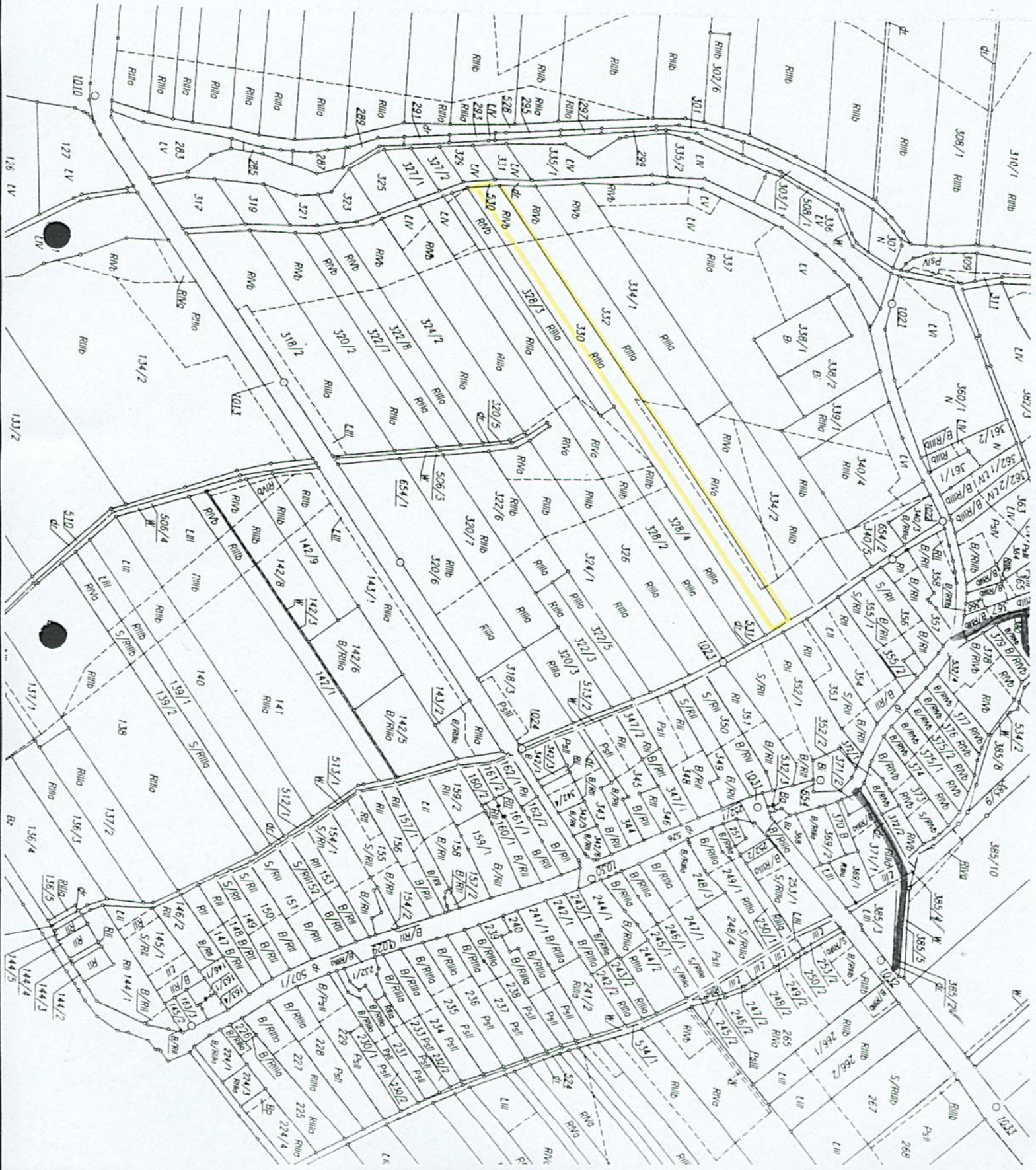
**Załącznik nr 5 do**
**Uchwały XXXVI/241/2009**
**Rady Gminy Lubsza**
**z dnia 18.06.2009r.**