

DOKUMENTACJA TECHICZNA

do planowanych robót remontowo – budowlanych

kościół parafialny pw. Świętych Apostołów Piotra i Pawła
w Mąkoszycach gmina Lubsza

Zawartość opracowania :

- opis techniczny z danymi ogólnymi
- inwentaryzacja obiektu – rysunki elewacji
- rysunki z zaznaczeniem miejsc planowanych robót
- przedmiar robót
- kosztorys inwestorski

Opracowanie :

Jacek Szymański

**KOSZTORYSANT
BUDOWLANY**

tech.bud. Jacek Szymański

projektowanie, nadzór, ekspertyzy
sterowanie robotami budowlanymi
w specjalności
architektoniczno-konstrukcyjnej
Jan Kulza
bud. 22/23/Op OPL/BO/0057/04

Jan Kulza

Data opracowania : maj 2024r

OPIS TECHNICZNY

Obiekt : Kościół parafialny pw. Świętych Apostołów Piotra i Pawła w Mąkoszycach gmina Lubsza

Lokalizacja : Mąkoszyce ul.Kościelna 7

Inwestor : parafia w Mąkoszycach

1.Dane ogólne.

Obiekt będący tematem opracowania to neogotycki kościół pw. Świętych Apostołów Piotra i Pawła w Mąkoszycach w gminie Lubsza, wybudowany w 1902r.

Obiekt wolnostojący ,wybudowany metodami tradycyjnymi – murowany z cegły pełnej.

Ściany murowane od zewnątrz częściowo otynkowane.

Stropy ceglane łukowe oparte na słupach wewnętrznych i ścianach zewnętrznych wzmocnionych murowanymi przyporami.

Dachy ceramiczne spadziste z dachówki karpiówki ułożonej w „koronkę”.

Budowla wykonana na rzucie prostokąta (nawa główna) i kwadratu (wieża) z przyległymi wieżyczkami o nieregularnych kształtach.

Wymiary obiektu wynoszą :

- długość całkowita wraz z przyległymi przyporami – 41,50m
- szerokość całkowita wraz z przyległymi przyporami – 23,90m
- wysokość do gzymsu pod dachem nawy głównej – 11,45m
- wysokość do gzymsu wieży – 34,45m
- wysokość do szpica wieży- około 42m

2.Planowany zakres robót.

Zgodnie z ustaleniami z inwestorem zakres planowanych robót obejmuje :

- wymiana okien żaluzjowych na wieży (8 kpl.)
- renowacja parapetów ceglanych pod oknami żaluzjowymi oraz pozostałych parapetów po wykonaniu rusztowań ,ocenie stanu technicznego i uzgodnieniach
- wymiana tynków zewnętrznych (skucie starych i wykonanie nowych trasowo- wapiennych oraz pomalowanie całości w kolorze ustalonym na podstawie analizy zachowanych fragmentów po ustawieniu rusztowań)

Niezbędne do wykonania planowanych robót jest ustawienie rusztowań wokół całej bryły obiektu. Rusztowania powinna rozplanować (szczególnie wokół wieży) i postawić firma w tym się specjalizująca.

Szczegółowy zakres robót ujęto w przedmiarze robót.

Wszelkie roboty oraz roboty wynikłe w trakcie prac należy omówić i ustalić z osobami do tego uprawnionymi.

Opracowanie

Jacek Szymański

Jan Kulza

**KOSZTORYSANT
BUDOWLANY**

tech.bud. Jacek Szymański

projektowanie, nadzór, ekspertyzy
prowadzenie **robotami** budowlanymi
w **specjalności**
architektoniczno-konstrukcyjnej

Jan Kulza

93/83/Op

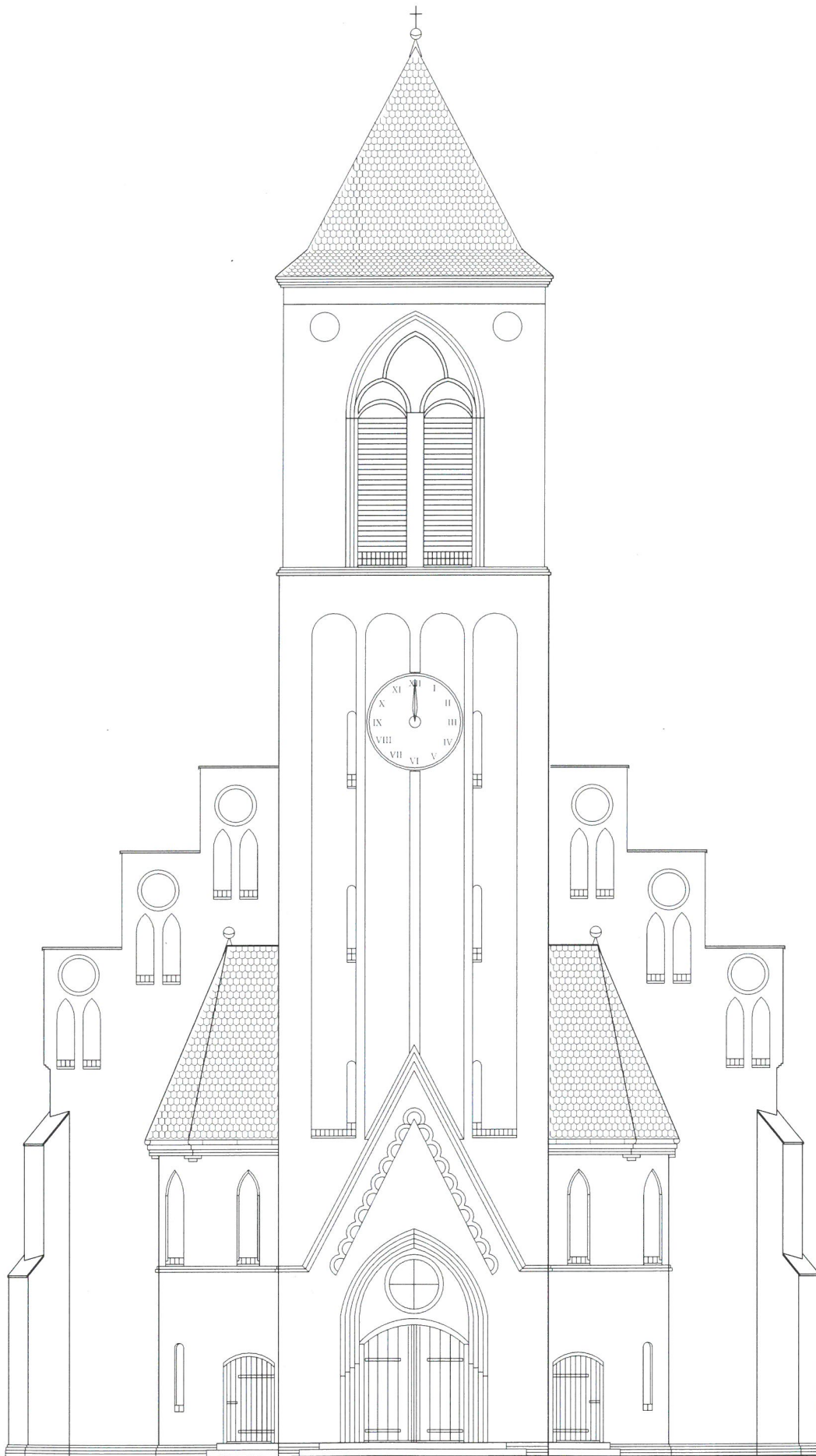

INWENTARYZACJA
ELEWACJA POLUDNIOWA
OBIEKT : KOSCIOL W MAKOSZYCACH
OPRACOWANIE : Jacek Szymanski

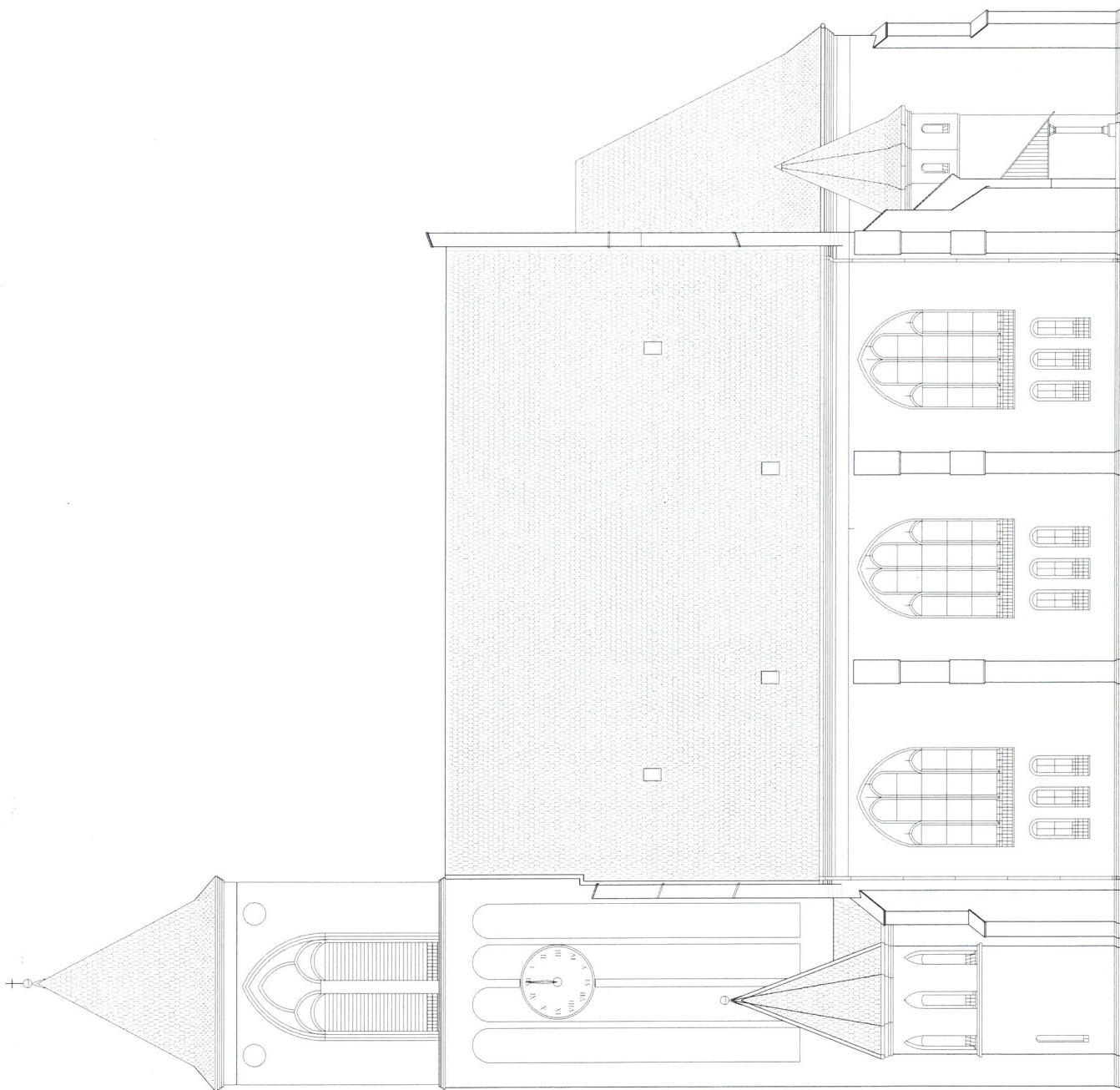

Handwritten signature in blue ink.

INWESTYCYJA
ELEKALIA WSKAŁODNA
OBIEKT - KOŚCIÓŁ W MAMOSZCACH
OPRACOWANIE - Jacek Szymank



INWENTARYZACJA
ELEWACJA POLNOCNA
OBIEKT : KOSCIOL W MAKOSZYCACH
OPRACOWANIE : Jacek Szymanski

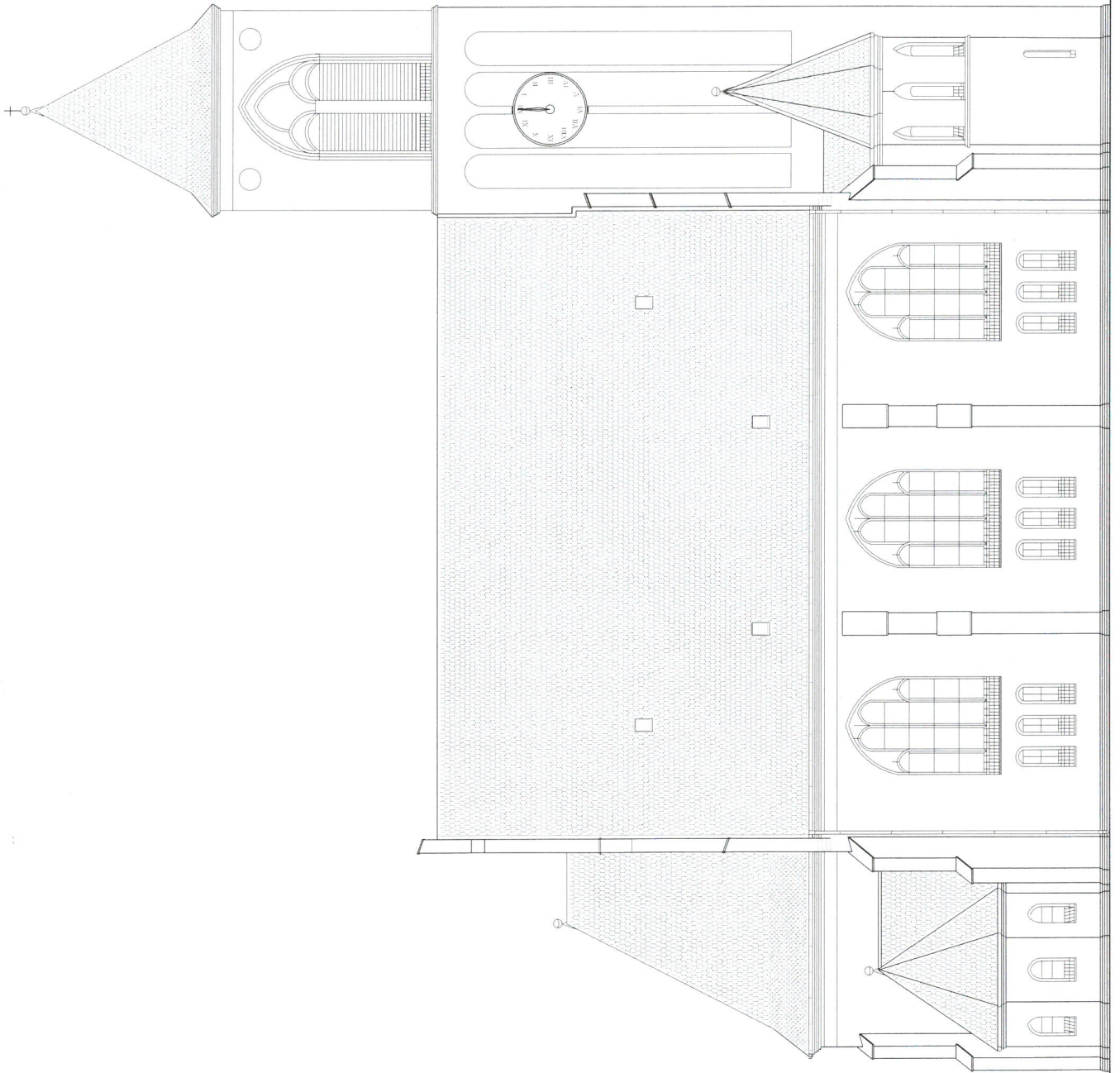

PROJEKTOWANIE
BIURO ARCH. J. KOSCIOL W MAKOSZOWACH
OPRACOWANIE: Jacek Szymura